

- LEGENDĂ**
- Structură subterană metrou - Tunel circular
  - Structură subterană metrou - Galerie rectangulară
  - Structură subterană metrou - Stație
  - Structură subterană metrou - Evacuare de urgență înt
  - Structură subterană metrou - Pasaj pietonal
  - Infrastructură CF la nivelul terenului
  - Construcție suprațerenă metrou
  - Pasarele pietonală
  - Acces metrou
  - Priză ventilație metrou
  - Lift metrou
  - Limită zonă de reglementări urbanistice



**BENEFICIAR**  
**MUNICIPIUL CLUJ-NAPOCA**

**PROIECTANT**  
**ASOCIEREA SWS ENGINEERING SPA - SYSTRA - METRANS ENGINEERING SRL**

**PROIECTANT DE SPECIALITATE**  
**URBAN VISION CONSULTING SRL**

**DENUMIRE CONTRACT**  
 TREN METROPOLITAN GILĂU - FLOREȘTI - CLUJ-NAPOCA - BACIU - APAHIDA - JUCU - BONTIDA  
 ETAPA I A SISTEMULUI DE TRANSPORT METROPOLITAN RAPID CLUJ: MAGISTRALA I DE METROU ȘI TREN METROPOLITAN  
 COMPONENTA 1. MAGISTRALA I DE METROU

**TITLU PLAN**  
 INTERSTAȚIA COPILOR - SĂNĂTĂȚII

**TITLU LIVRABIL:** PRIMA VERSIUNE A PLANULUI (DOCUMENTAȚIE ÎN VEDEREA OBTINERII AVIZULUI DE MEDIU) PENTRU PLAN URBANISTIC ZONAL ȘI STUDIU DE FEZABILITATE

**PLANURI ZONĂ REGLEMENTĂRI URBANISTICE**  
 PLAN DE REFERINȚĂ: M.N. 1975  
 SISTEM DE PROIECȚIE: STEREO 70

**INCLUSIV SOLUȚIA TEHNICĂ**  
 SCARĂ: 1:2000  
 CONTRACT: 201010/15.04.2020

**DESENAT** URB. C. CIOACĂ  
**PROIECTAT** URB. C. CIOACĂ  
**REF. PROIECT** URB. I. ORȘEA

**DATA:** APR. 2021  
**FAZĂ:** P.U.Z.  
**REF. PROIECT:** C201010/2020-A11M11-PVPUUZ-PZR-05

3A2 594x1260=0.75m

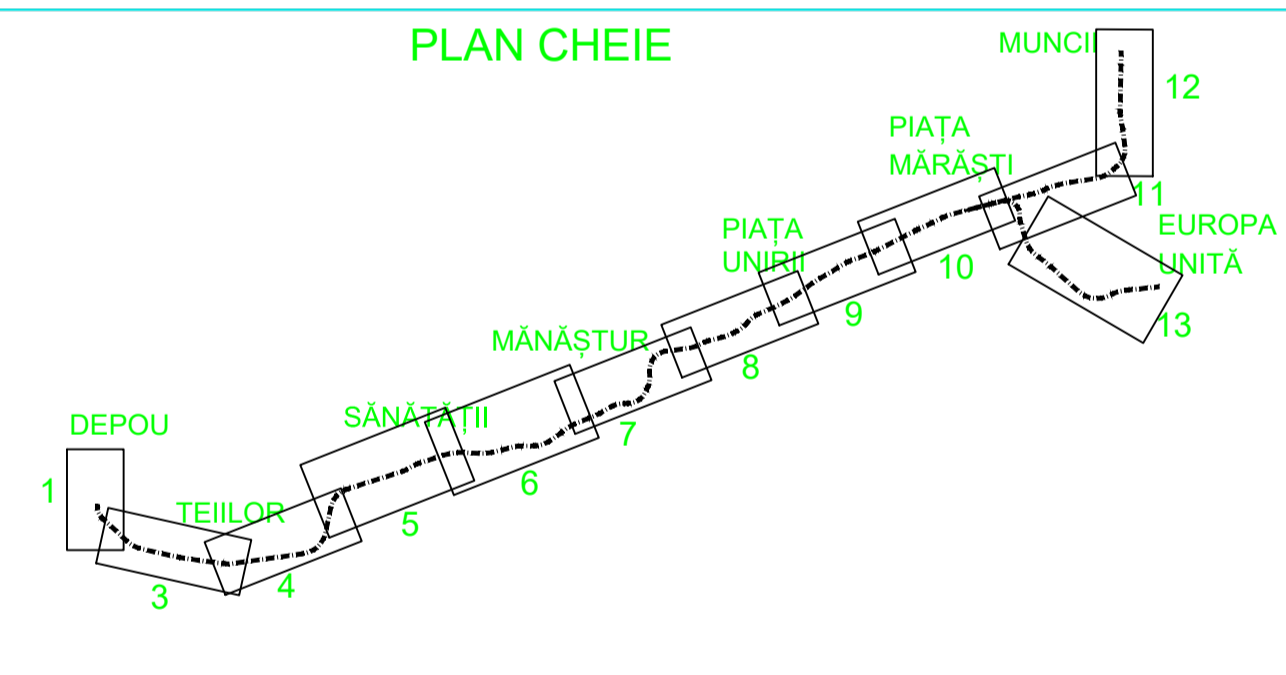
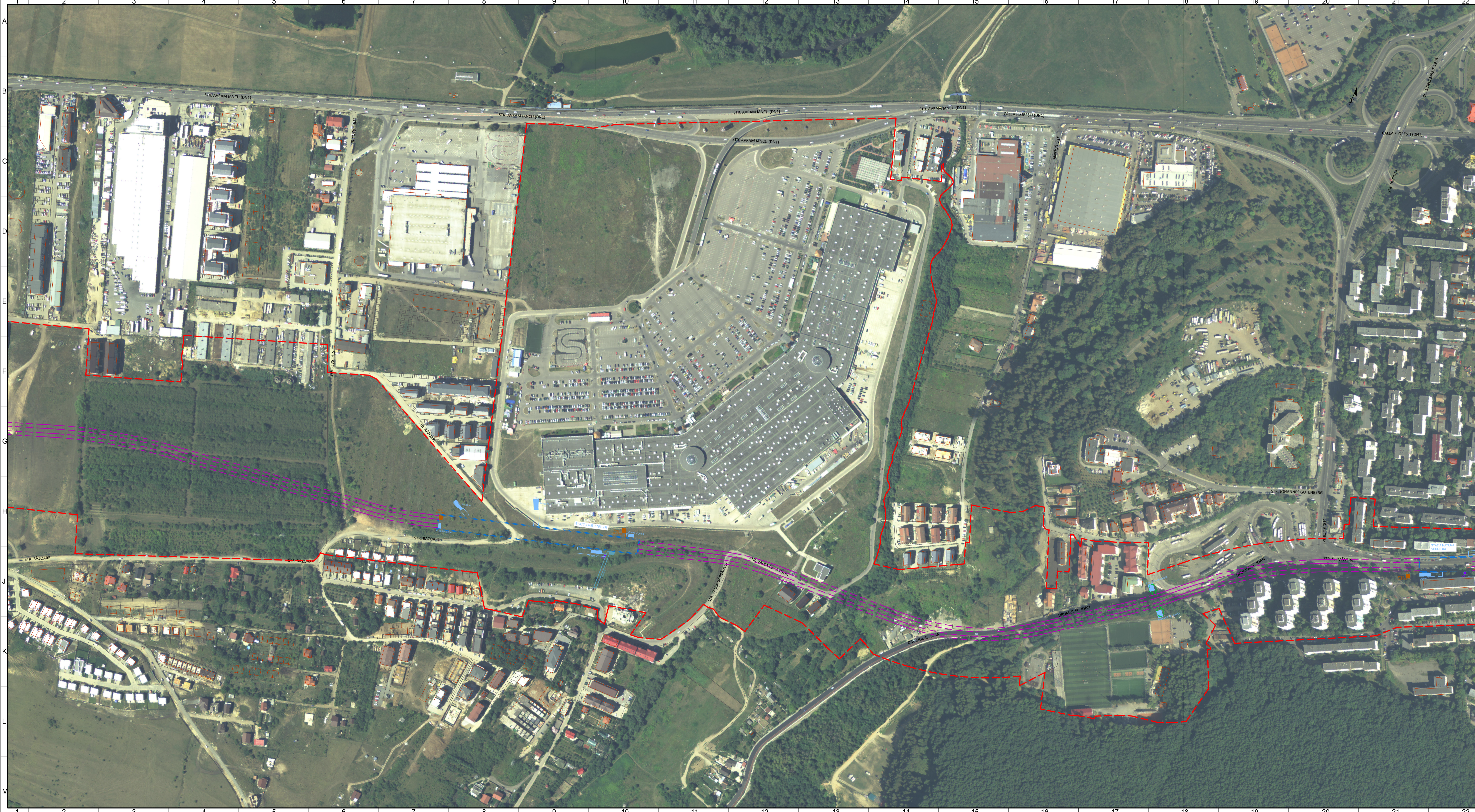

- LEGENDA**
- Structură subterană metrou - Tunel circular
  - Structură subterană metrou - Galerie rectangulară
  - Structură subterană metrou - Stație
  - Structură subterană metrou - Evacuare de urgență int
  - Structură subterană metrou - Pasaj pietonal
  - Infrastructură CF la nivelul terenului
  - Construcție suprațerană metrou
  - Pasarela pietonală
  - Acces metrou
  - Priză ventilație metrou
  - Lift metrou
  - Limită zonă de reglementări urbanistice



**BENEFICIAR**  
MUNICIPIUL CLUJ-NAPOCA

**PROIECTANT**  
ASOCIEREA SWS ENGINEERING SPA - SYSTRA - METRANS ENGINEERING SRL

**PROIECTANT DE SPECIALITATE**  
URBAN VISION CONSULTING SRL

**DENUMIRE CONTRACT**  
TREN METROPOLITAN GILĂU - FLOREȘTI - CLUJ-NAPOCA - BACIU - APAHIDA - JUCU - BONTIDA  
ETAPELA SISTEMULUI DE TRANSPORT METROPOLITAN RAPID CLUJ: MAGISTRALA I DE METROU ȘI TREN METROPOLITAN COMPONENTA 1, MAGISTRALA I DE METROU

**TITLU PLAN:** INTERSTAȚIA SĂNĂTĂȚII - PRIETENIE  
**INTERSTAȚIA SĂNĂTĂȚII - PRIETENIE**  
**NATURA VERDE**

**PRIMA VERSIUNE A PLANULUI (DOCUMENTAȚIE ÎN VEDEREA OBTINERII AVIZULUI DE MEDIU) PENTRU PLAN URBANISTIC ZONAL ȘI STUDIUL DE FEZABILITATE**

**PLANURI ZONĂ REGLEMENTĂRI URBANISTICE**  
INCLUSIV SOLUȚIA TEHNICĂ  
NUME: SEMNATURA SCARA: 1:2000  
DATA: APR. 2021  
FAZA: P.U.Z.  
COD PLAN: C201010/2020-AT11M11-PVPUZ-PZR.06

DESENAT: Urb. C. CIOACĂ  
PROIECTAT: Urb. C. CIOACĂ  
REF. PROIECT: Urb. I. ORȘEA

3A2 594x1260=0.75m

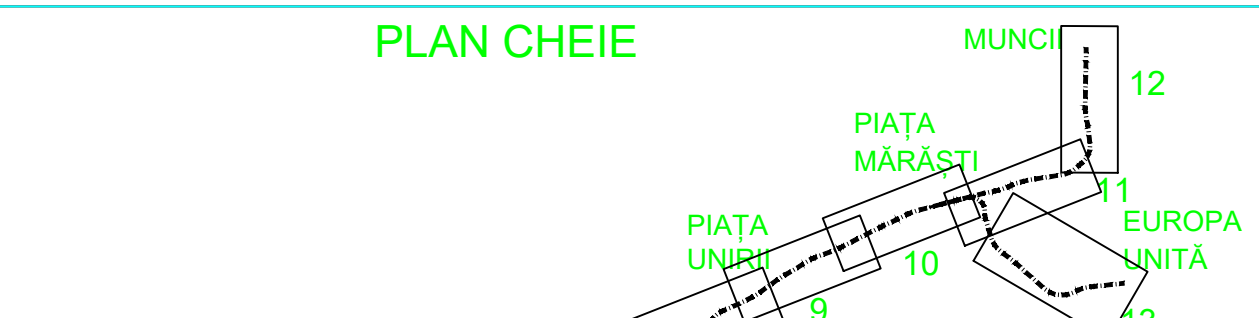

**LEGENDĂ**

- Structură subterană metrou - Tunel circular
- Structură subterană metrou - Galerie rectangulară
- Structură subterană metrou - Evacuare de urgență int
- Structură subterană metrou - Pasaj pietonal
- Infrastructură CF la nivelul terenului
- Construcție supraterană metrou
- Pasarela pietonală
- Acces metrou
- Priză ventilație metrou
- Lift metrou
- Limită zonă de reglementări urbanistice



**BENEFICIAR**  
**MUNICIPIUL CLUJ-NAPOCA**  
 Cluj-Napoca, Str. Motilor nr. 3

**PROIECTANT**  
**ASOCIEREA SWS ENGINEERING SPA - SYSTRA - METRANS ENGINEERING SRL**  
 Prezentul document este proprietatea intelectuală a Asocierii. Reproducerea sau difuzarea acestuia este interzisă fără acordul scris al Asocierii.

**PROIECTANT DE SPECIALITATE**  
**URBAN VISION CONSULTING SRL**

**DENUMIRE CONTRACT**  
 TREN METROPOLITAN GILĂU - FLOREȘTI - CLUJ-NAPOCA - BACIU - APAHIDA - JUCU - BONTIDA  
 ETAPA I A SISTEMULUI DE TRANSPORT METROPOLITAN RAPID CLUJ: MAGISTRALA I DE METRO ȘI TREN METROPOLITAN  
 COMPONENTA 1. MAGISTRALA I DE METRO

**TITLU LIVRABIL:** PRIMA VERSIUNE A PLANULUI (DOCUMENTAȚIE ÎN VEDEREA OBTINERII AVIZULUI DE MEDIU) PENTRU PLAN URBANISTIC ZONAL ȘI STUDIU DE FEZABILITATE

PLANURI ZONĂ REGLEMENTĂRI URBANISTICE INCLUSIV SOLUȚIA TEHNICĂ

**DESENAT** urb. C. CIOACĂ  
**PROIECTAT** urb. C. CIOACĂ  
**SEF PROIECT** ling. I. OPREA

**TITLU PLAN:** INTERSTAȚIA NATURA VERDE - MĂNĂȘTUR - SFÂNTA MARIA  
**PLAN DE REFERINȚĂ:** M.N. 1975  
**SYSTEM DE PROIECȚIE:** STEREO 70  
**CONTRACT:** 201010/15.04.2020  
**PROIECT:** C201010/2020  
**FAZA:** PUZ  
**COD PLAN:** C201010/2020-A11LM11-PVPUZ-PZR.07

**SCARA:** 1 : 2000  
**DATA:** APR. 2021  
**FAZA:** PUZ  
**COD PLAN:** C201010/2020-A11LM11-PVPUZ-PZR.07

4A3 420x1188=0,50m<sup>2</sup>

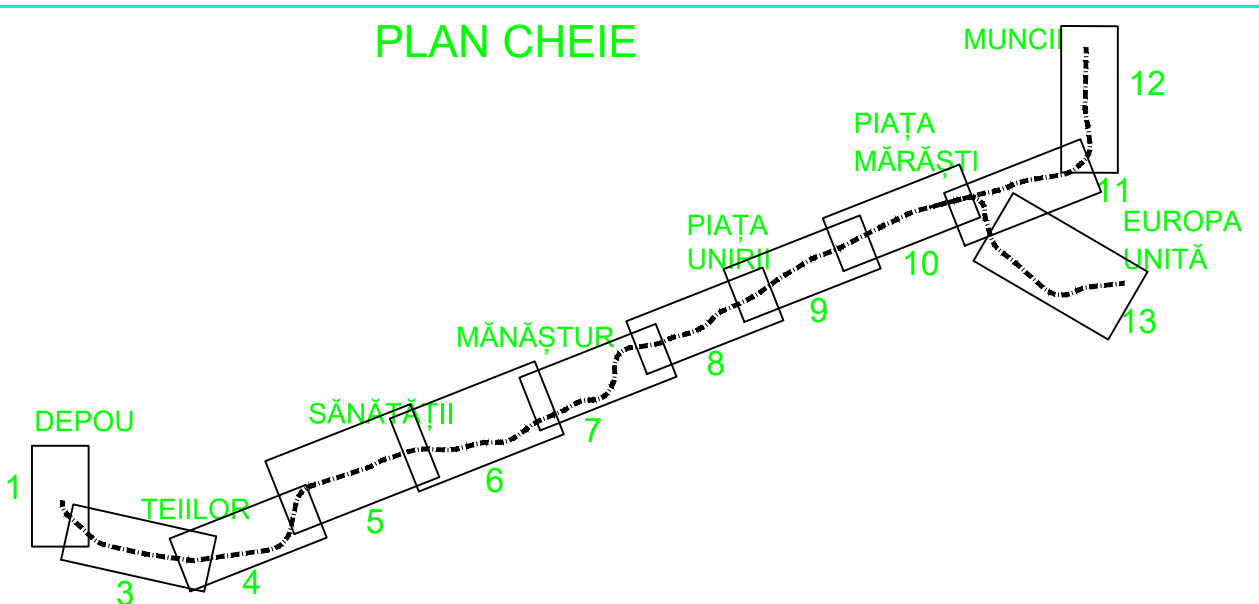

**LEGENDĂ**

- Structură subterană metrou - Tunel circular
- Structură subterană metrou - Galerie rectangulară
- Structură subterană metrou - Stație
- Structură subterană metrou - Evacuare de urgență int
- Structură subterană metrou - Pasaj pietonal
- Infrastructură CF la nivelul terenului
- Construcție supraterană metrou
- Pasarela pietonală
- Acces metrou
- Priză ventilație metrou
- Lift metrou
- Limită zonă de reglementări urbanistice



**BENEFICIAR**  
**MUNICIPIUL CLUJ-NAPOCA**  
 Cluj-Napoca, Str. Motilor nr. 3

**PROIECTANT**  
**ASOCIEREA SWS ENGINEERING SPA - SYSTRA - METRANS ENGINEERING SRL**  
Prezentul document este proprietatea intelectuală a Asocierii. Reproducerea sau difuzarea acestuia este interzisă fără acordul scris al Asocierii.

**PROIECTANT DE SPECIALITATE**  
**URBAN VISION CONSULTING SRL**

**DENUMIRE CONTRACT**  
 TREN METROPOLITAN GILĂU - FLOREȘTI - CLUJ-NAPOCA - BACIU - APAHIDA - JUCU - BONTIDA  
 ETAPA I A SISTEMULUI DE TRANSPORT METROPOLITAN RAPID CLUJ: MAGISTRALA I DE METROU ȘI TREN METROPOLITAN  
 COMPONENTA 1. MAGISTRALA I DE METROU

**TITLU LIVRABIL:** PRIMA VERSIUNE A PLANULUI (DOCUMENTAȚIE ÎN VEDEREA OBTINERII AVIZULUI DE MEDIU) PENTRU PLAN URBANISTIC ZONAL ȘI STUDIUL DE FEZABILITATE

**TITLU PLAN:** INTERSTAȚIA SFÂNTA MARIA - FLORILOR  
 INTERSTAȚIA FLORILOR - SPORTULUI  
 PLAN DE REFERINȚĂ: M.N. 1975  
 SISTEM DE PROIECTIE: STEREO 70

<b>DESENAT</b>	urb. C. CIOACĂ	<b>SEMNAȚURA</b>	<b>SCARA:</b> 1 : 2000	<b>CONTRACT:</b> 201010/15.04.2020
<b>PROIECTAT</b>	urb. C. CIOACĂ	<b>DATA:</b> APR. 2021	<b>FAZA:</b> PUZ	<b>PROIECT:</b> C201010/2020
<b>SEF PROIECT</b>	ing. I. OPREA	<b>COD PLAN:</b> C201010/2020-A11LM11-PVPUZ-PZR.08		

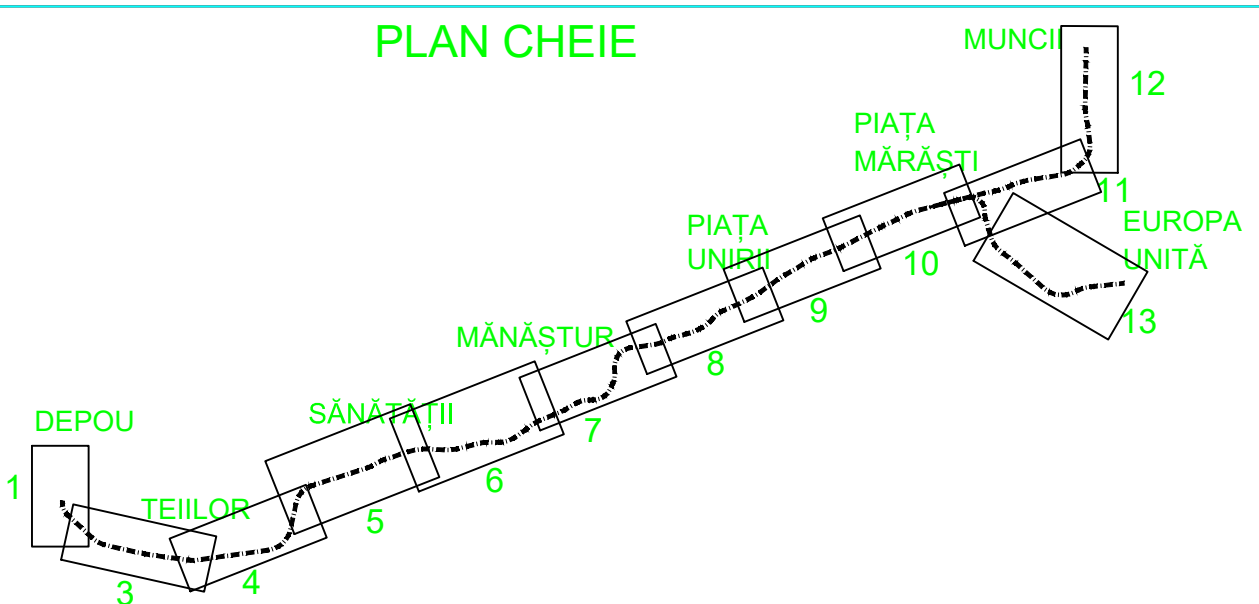

**LEGENDĂ**

- Structură subterană metrou - Tunel circular
- Structură subterană metrou - Galerie rectangulară
- Structură subterană metrou - Stație
- Structură subterană metrou - Evacuare de urgență int
- Structură subterană metrou - Pasaj pietonal
- Infrastructură CF la nivelul terenului
- Construcție supraterană metrou
- Pasarela pietonală
- Acces metrou
- Priză ventilație metrou
- Lift metrou
- Limită zonă de reglementări urbanistice



**MUNICIPIUL CLUJ-NAPOCA**  
Cluj-Napoca, Str. Motilor nr. 3

**PROIECTANT**  
**ASOCIEREA SWS ENGINEERING SPA - SYSTRA - METRANS ENGINEERING SRL**

**PROIECTANT DE SPECIALITATE**  
**URBAN VISION CONSULTING SRL**

**DENUMIRE CONTRACT**  
TREN METROPOLITAN GILĂU - FLOREȘTI - CLUJ-NAPOCA - BACIU - APAHIDA - JUCU - BONTIDA  
ETAPA I A SISTEMULUI DE TRANSPORT METROPOLITAN RAPID CLUJ: MAGISTRALA I DE METROU ȘI TREN METROPOLITAN  
COMPONENTA 1. MAGISTRALA I DE METROU

**TITLU LIVRABIL:** PRIMA VERSIUNE A PLANULUI (DOCUMENTAȚIE ÎN VEDEREA OBTINERII AVIZULUI DE MEDIU) PENTRU PLAN URBANISTIC ZONAL ȘI STUDIUL DE FEZABILITATE

**PLANURI ZONĂ REGLEMENTĂRI URBANISTICE**  
urb. C. CIOACĂ  
urb. C. CIOACĂ  
ing. I. OPREA

**DESENAT** urb. C. CIOACĂ  
**PROIECTAT** urb. C. CIOACĂ  
**SEF PROIECT** ing. I. OPREA

**TITLU PLAN:** INTERSTAȚIA SPORTULUI I - PIATA UNIRII, INTERSTAȚIA PIATA UNIRII - PIATA AVRAM IANCU

**PLAN DE REFERINȚĂ:** M.N. 1975  
**SISTEM DE PROIECTIE:** STEREO 70

**SCARA:** 1 : 2000  
**DATA:** APR. 2021  
**FAZA:** PUZ  
**PROIECT:** C201010/2020  
**FAZA:** PUZ  
**COD PLAN:** C201010/2020-A11LM11-PVPPUZ-PZR.09

4A3 420x1188=0,50m<sup>2</sup>